Rollenmischer

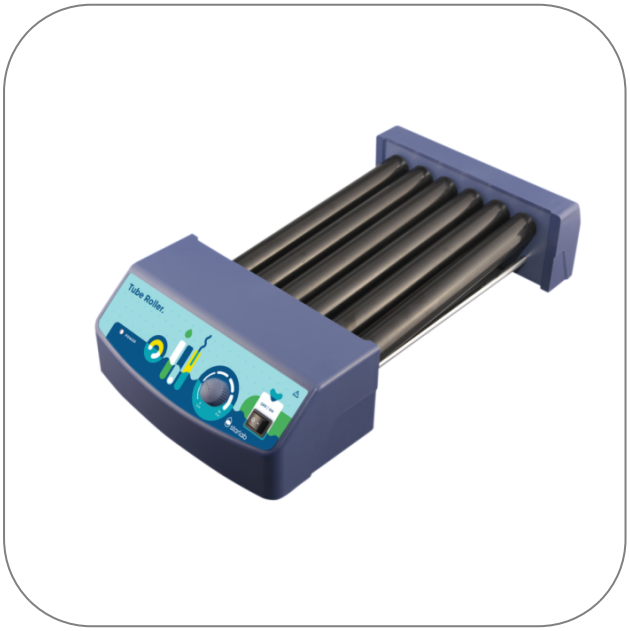

Produkt Highlights

- Simultane Roll- und Kippbewegung
- Dauerbetrieb
- Geschwindigkeitsregelung
- Sechs Rollen für die Beladung mit max. 4 kg
- Einfache Handhabung
- 2 Jahre Garantie

Produktanwendungen

Probenvorbereitung
Optimal zum Mischen von Blutproben, viskosen Substanzen und Flüssig-Fest-Suspensionen
Resuspendieren von Zellpellets
Resuspendieren von Nukleinsäurepellets
Resuspendieren von chemischen Pellets
Hybridisierungsversuche
Verhinderung von Blutgerinnung
Verhinderung von Immunpräzipitation

STARLAB behält sich das Recht vor, jederzeit und ohne vorherige Ankündigung Änderungen vorzunehmen. Der Inhalt und die Gestaltung dieses PDFs sind durch nationalen und internationalen Urheberrechtsgesetzen geschützt und sind Eigentum der STARLAB International GmbH. Jede Vervielfältigung, Bearbeitung, Verbreitung und jede Art der Verwertung und Nutzung dieses PDF-Inhalts in elektronischen Systemen, Online-Medien und / oder Bibliotheken oder ähnlichen Datenbanken bedarf der vorherigen Zustimmung der STARLAB International GmbH.

Starlab GmbH
Neuer Höltigbaum 38
22143 Hamburg
E-Mail: info@starlab.de

Allgemeine Daten

Art. Nr.	N2400-7010
Abmessungen (B × T × H)	260 mm × 460 mm × 120 mm
Abmessungen (B × T)	260 mm × 460 mm
Gewicht	4.5 kg
Packgröße	1 Stück (1 Box × 1 Stück)
Anz. Rollen	6
Bewegungsart	Kreisförmig
Material	Polyoxymethylen
Netzanschluss	100 – 240 V, 50/60 Hz
Max. Stromverbrauch	25 W
Betriebstemperatur	4 °C bis 40 °C
Zulässige Umgebungstemperatur	4 – 40 °C
Max. Beladung	4 kg
Max. RZB	70 rpm
Rollengröße	280 x 30 mm
Drehzahlbereich	0 – 70 rpm

STARLAB behält sich das Recht vor, jederzeit und ohne vorherige Ankündigung Änderungen vorzunehmen. Der Inhalt und die Gestaltung dieses PDFs sind durch nationalen und internationalen Urheberrechtsgesetzen geschützt und sind Eigentum der STARLAB International GmbH. Jede Vervielfältigung, Bearbeitung, Verbreitung und jede Art der Verwertung und Nutzung dieses PDF-Inhalts in elektronischen Systemen, Online-Medien und / oder Bibliotheken oder ähnlichen Datenbanken bedarf der vorherigen Zustimmung der STARLAB International GmbH.

Starlab GmbH
Neuer Höltigbaum 38
22143 Hamburg
E-Mail: info@starlab.de

Mehr Details zu Rollenmischer

Rock and roll!

Simultane Roll- und Kippbewegungen gewährleisten gründliches Durchmischen. Der Rollenmischer ist für den Dauerbetrieb ausgelegt, zum Beispiel für Applikationen wie der Hybridisierung. Die Geschwindigkeit dieses robusten und strapazierfähigen Geräts lässt sich variabel einstellen.

STARLAB behält sich das Recht vor, jederzeit und ohne vorherige Ankündigung Änderungen vorzunehmen. Der Inhalt und die Gestaltung dieses PDFs sind durch nationalen und internationalen Urheberrechtsgesetzen geschützt und sind Eigentum der STARLAB International GmbH. Jede Vervielfältigung, Bearbeitung, Verbreitung und jede Art der Verwertung und Nutzung dieses PDF-Inhalts in elektronischen Systemen, Online-Medien und / oder Bibliotheken oder ähnlichen Datenbanken bedarf der vorherigen Zustimmung der STARLAB International GmbH.

Starlab GmbH
Neuer Höltigbaum 38
22143 Hamburg
E-Mail: info@starlab.de