Thermoblock für 8 x konische 15-ml-Zentrifugenröhrchen

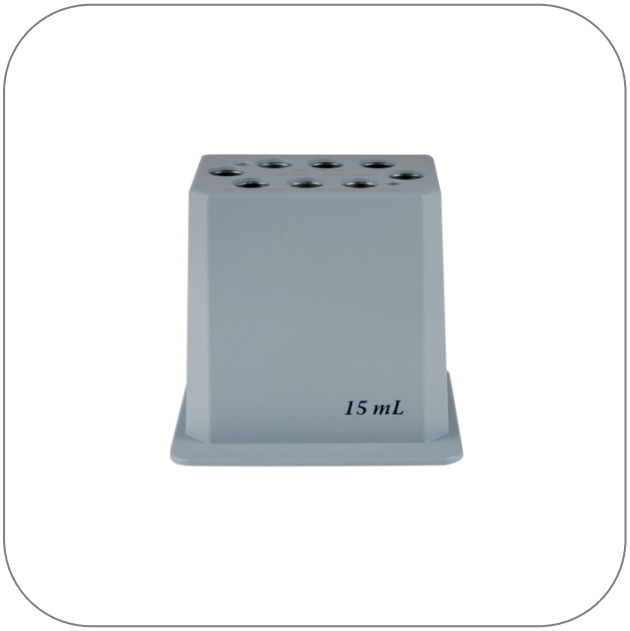

Produkt Highlights

- Thermoblock für Starlab Mixer HC
- Die automatische Thermoblockerkennung vereinfacht den Blockwechsel

Produktanwendungen

Probenvorbereitung
Aufreinigung von Plasmiden, DNA, RNA
cDNA-Synthese
Enzymreaktionen (Restriktionsverdau, Ligationen, Proteinase K-Verdau)
Denaturierung von DNA, RNA und Proteinen
Markierung von DNA, RNA und Proteinen
Kultivierung von Bakterien in Reaktionsgefäßen, Zentrifugenröhrchen und Deepwell-Platten
Transformation von Bakterien
Resuspendieren von Pellets

STARLAB behält sich das Recht vor, jederzeit und ohne vorherige Ankündigung Änderungen vorzunehmen. Der Inhalt und die Gestaltung dieses PDFs sind durch nationalen und internationalen Urheberrechtsgesetzen geschützt und sind Eigentum der STARLAB International GmbH. Jede Vervielfältigung, Bearbeitung, Verbreitung und jede Art der Verwertung und Nutzung dieses PDF-Inhalts in elektronischen Systemen, Online-Medien und / oder Bibliotheken oder ähnlichen Datenbanken bedarf der vorherigen Zustimmung der STARLAB International GmbH.

Starlab GmbH
Neuer Höltigbaum 38
22143 Hamburg
E-Mail: info@starlab.de

Allgemeine Daten

Art. Nr.	S8012-0015
Packgröße	1 Stück (1 Box × 1 Stück)
Betriebstemperatur	4 °C bis 35 °C
Probenkapazität	8 × konische 15-mL-Gefäße
Drehzahlbereich	300 – 750 rpm

STARLAB behält sich das Recht vor, jederzeit und ohne vorherige Ankündigung Änderungen vorzunehmen. Der Inhalt und die Gestaltung dieses PDFs sind durch nationalen und internationalen Urheberrechtsgesetzen geschützt und sind Eigentum der STARLAB International GmbH. Jede Vervielfältigung, Bearbeitung, Verbreitung und jede Art der Verwertung und Nutzung dieses PDF-Inhalts in elektronischen Systemen, Online-Medien und / oder Bibliotheken oder ähnlichen Datenbanken bedarf der vorherigen Zustimmung der STARLAB International GmbH.

Starlab GmbH
Neuer Höltigbaum 38
22143 Hamburg
E-Mail: info@starlab.de

Mehr Details zu Thermoblock für 8 x konische 15-ml-Zentrifugenröhrchen

Exchangeable thermoblock for use on the Starlab Mixer HC.

STARLAB behält sich das Recht vor, jederzeit und ohne vorherige Ankündigung Änderungen vorzunehmen. Der Inhalt und die Gestaltung dieses PDFs sind durch nationalen und internationalen Urheberrechtsgesetzen geschützt und sind Eigentum der STARLAB International GmbH. Jede Vervielfältigung, Bearbeitung, Verbreitung und jede Art der Verwertung und Nutzung dieses PDF-Inhalts in elektronischen Systemen, Online-Medien und / oder Bibliotheken oder ähnlichen Datenbanken bedarf der vorherigen Zustimmung der STARLAB International GmbH.

Starlab GmbH
Neuer Höltigbaum 38
22143 Hamburg
E-Mail: info@starlab.de